Birkenstrasse 3, 4123 Allschwil, 2-Zimmer-Wohnung

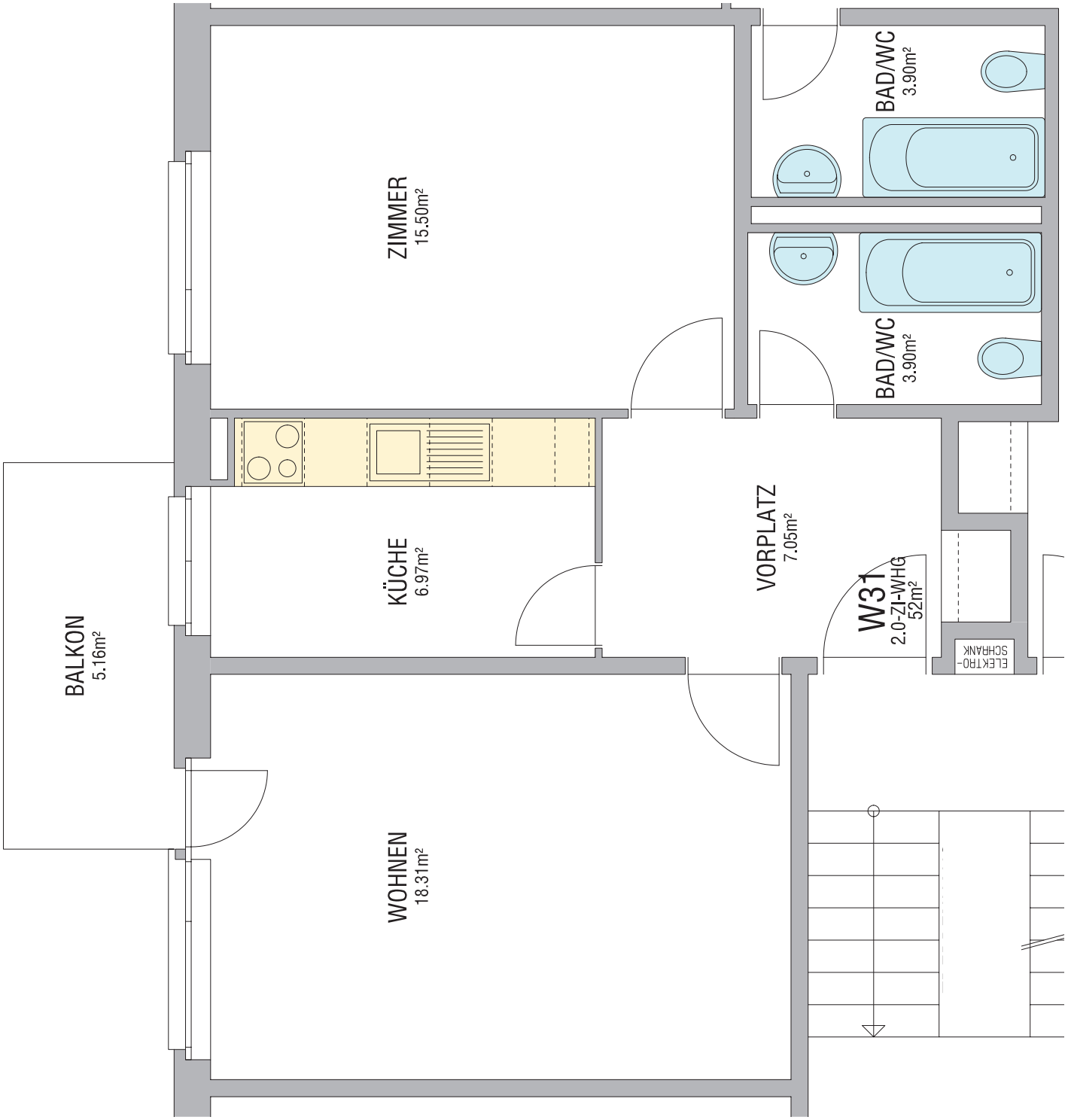

0 m 0.5 1 2 Massstab **1:50**

Alle Angaben ohne Gewähr!